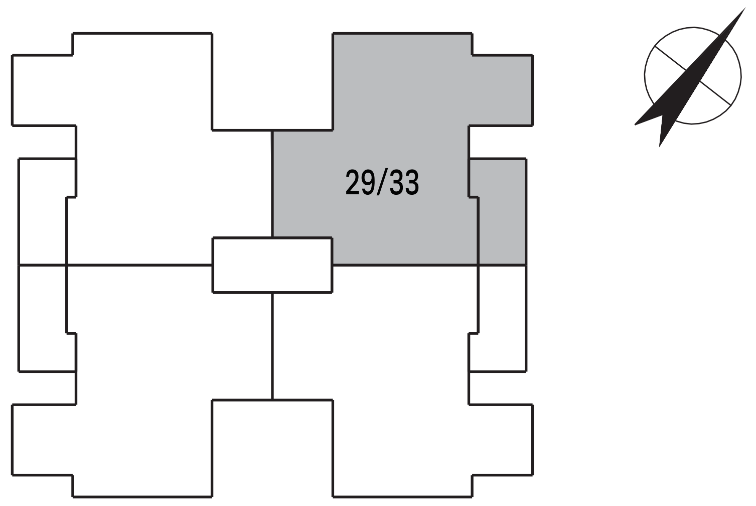
29/33

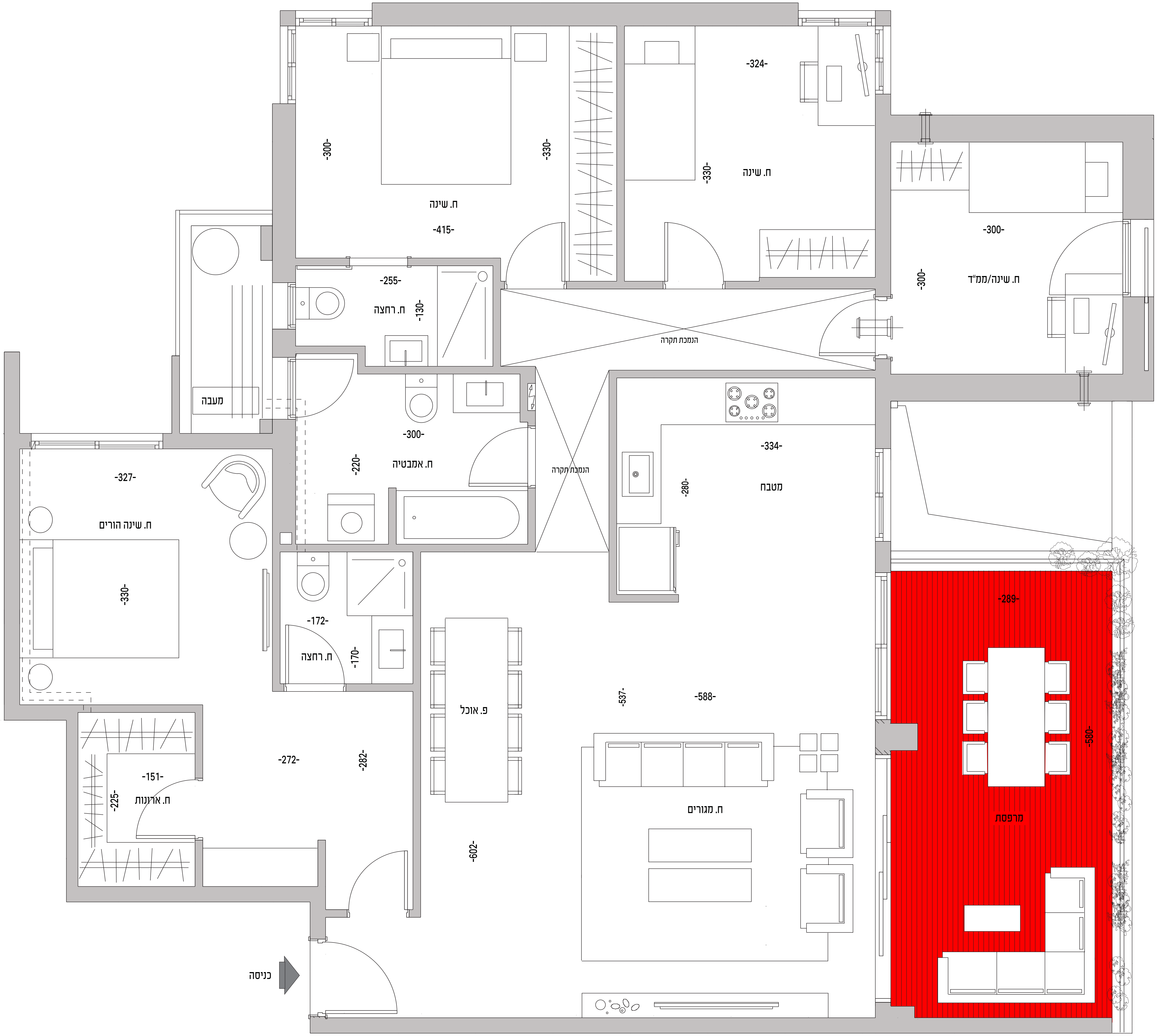
ח. שינה
-415-
-300-
-330-
-324-
ח. שינה
-330-
-300-
ח. שינה/ממ"ד
-300-
-255-
ח. רחצה
-130-
הנמכת תקרה
מעבה
-300-
ח. אמבטיה
-220-
הנמכת תקרה
-334-
מטבח
-280-
-327-
ח. שינה הורים
-330-
-172-
ח. רחצה
-170-
פ. אוכל
-537-
-588-
-289-
-580-
מרפסת
-151-
ח. ארונות
-225-
-272-
-282-
-602-
ח. מגורים
כניסה